第六届“金勾”中国锁具及工艺设备设计大赛正式启动

作品火热征集中

□ 本报记者 **陆 俊** 文/摄

近日，锁具行业的顶级赛事——第六届“金勾”中国锁具及工艺设备设计大赛正式启动，有关报名工作已经全面展开，吸引了众多相关企业和高校师生踊跃参赛。

“金勾”工艺装备设计大赛由中国五金制品协会和中国工业设计协会联合主办，启动于2010年，是业内最知名、历史最长、最具权威性的专业设计类赛事。2016年，正处在锁具行业转型升级，智能化水平快速提升的关键时期，为了给锁具行业的转型提供助力，营造锁具行业工业设计创新的氛围，挖掘和集聚一批创意设计人才，加快推动制锁产业技术创新、高质量发展，应广大制锁企业要求，“金勾”工艺装备设计大赛延伸到锁具行业，到2024年底，已经成功举办了五届。五届以来，“金勾”工业设计大赛的范围持续扩展，内容、内涵更加丰富，大赛作品水平更高，为行业创造的价值也在不断增大。到今天，“金勾”工业设计大赛在业内取得了良好效果并产生了积极影响。

在成功举办五届的基础上，中国五金制品协会和中国工业设计协会决定于2025年继续开展第六届“金勾”中国锁具及工艺设备设计大赛活动。目前，大赛报名工作已经全面展开，申报开放时间为2025年5月6日—2025年9月15日。组委会将于9月15日—9月30日期间对全部参赛作品进行初评、复评，所有入围终评的产品将在10月10日—12日在2025中国国际五金展期间集中展示，并在12月制锁分会的年会上举行颁奖典礼，大赛结果将在中国五金制品协会、中国工业设计协会、中国国际五金展的官网、微信公众号和相关合作媒体上公布。

举办五届以来，“金勾”工业设计大赛注重作品的市场推广和商业转化，帮助企业和设计师之间架起沟通的桥梁，目前已有多个设计作品因为具备较高的商业价值被企业收购，进入市场；不少获奖的企业作品也受到了市场的青睐。多年来积累的优异成果让本届大赛继续受到行业企业的高度关注。

协会希望行业广大会员企业以及从事锁具行业工业设计的有关单位、高校和个人踊跃报名参赛，共同为提升中国制锁行业自主创新水平，搭建设计与制造对接平台，促进行业持续健康发展贡献力量。

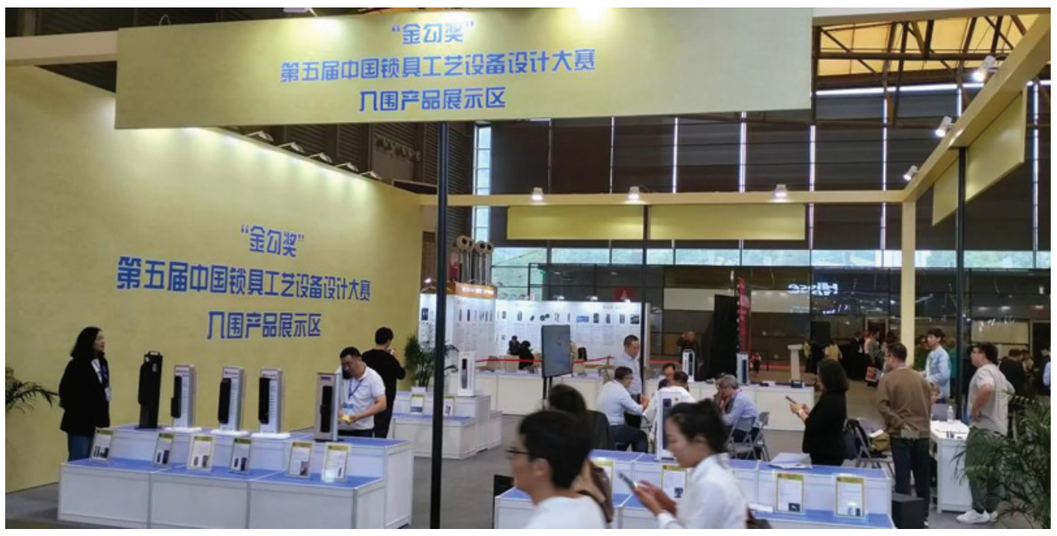

以设计赋能未来卫浴空间美学

ID China &琬宝丽设计沙龙成功举办

近日，由Interior Design China与中国高端卫浴品牌琬宝丽集团联合主办的“以设计赋能未来卫浴空间美学”沙龙，于上海新国际展览中心中国国际厨房、卫浴设施展览会（KBC）成功举办。Interior Design China出版人赵虎，北京紫金宸室内装饰有限公司创始人/艺术总监汪宸亦女士，琬宝丽集团主理人杨娇女士携手15位知名设计师，围绕艺术疗愈、材料革新、空间边界等七大议题展开思辨，琬宝丽全新银杏叶主题卫浴系列GINKNOVA全球首秀引发热议。

随着人们生活品质的提升，卫浴空间已从单一功能向美学与体验升级转变，成为家居设计的重要维度。本次设计沙龙“以设计赋能未来卫浴空间美学”为主题，汇聚行业先锋，探讨如何通过创新设计融合功能、艺术与科技，重新定义卫浴场景的感官体验与人文价值，旨在激发灵感碰撞，推动设计边界，为未来人居生活提供更具前瞻性的解决方案。

杨娇女士现场揭秘品牌2023年全球化布局：“我们以3000+浴缸模型数据库和碳纤维技术突破，构建艺术化设计+智能制造双引擎。”其首创的东西方文化融合设计体系引发关注——从儿童健康、宠物共享到情绪疗愈场景，卫浴空间被重新定义为“人文能量场”。 她提到公司的愿景是成为全球顶奢的卫浴品牌，并希望通过文化解构、艺术融汇、空间畅想及材质革新形成生态环境，让卫浴空间达到更高的人文性。

卫浴不再是功能容器，而是承载东方哲思的“道法自然”空间。 汪宸亦女士设计的GINKNOVA系列成为全场焦点。以银杏叶为灵感脉络的浴缸、面盆等作品，“自然、能量、优雅、艺术”的设计理念，将自然生命力注入现代卫浴，“设计要传递能量，当指尖触碰曲面时，应感受到叶片呼吸般的律动”。她现场讲述如何将对银杏叶的深刻感受转化为设计语言，创造出兼具艺术美感与生命力的产品，表达了对设计的热情和对自然的敬畏，希望通过她的作品让人们感受到产品的生命力、能量及与自然的深度链接。

赵虎先生总结行业痛点：“当前卫浴创新陷入技术内卷，亟须回归生活本质。”他提出三大协作路径：首先建立设计师—工厂共创实验室，缩短设计转化周期；其次开发模块化卫浴系统，适配小户型改造需求，并且设立“中国卫浴美学大奖”，推动设计价值量化。

汇聚世界设计精华

“设计上海”2025震撼来袭

四大展区、七大特别策划、三大论坛

2025年6月4—7日，亚洲权威国际设计盛会“设计上海”2025于上海世博展览馆隆重举行。作为重塑可持续未来的先行者，奥迪再次以独家顶级合作伙伴身份携手“设计上海”2025。以设计驱动创新一直是奥迪进取基因的重要体现，在奥迪，设计承担着重塑人们生活方式，创造可持续未来的使命。此次，双方以全局思维，共同突破边界，启迪新一代创意力量，以期为人类构建美好未来的愿景。

随着全球设计产业加速革新，中国已成为设计创新与转变的重要舞台，“设计上海”2025应势而来。本届展会甄选来自30余个国家和地区的600多个品牌的设计精品，覆盖家具与灯具设计、厨卫与整装设计、新材料与应用、生活方式与配饰设计四大核心板块，系统呈现设计产业的最新动态。

大会聚焦人性化设计、关注个体福祉，“设计上海”2025同期举办“科勒·设计上海全球设计大会”“健康人居设计论坛”及“CMF论坛”三大论坛，携手150多位行业先锋人物，为设计从业者们呈现最新的设计灵感与趋势。

TALENTS、neooold新开物、Re:Materialize材料美学趋势展、Made in JDZ、Beyond Craft Japan、Collectible Design & Art、Materials First七大特别策划，将诠释设计展览的深度与广度，丰富观展体验，观众规模突破8万人次。

在“设计上海”2025，欧普照明携手知名建筑设计师马岩松及MAD团队再塑新境，打造了一座以“太阳”为核心意象的沉浸式展台，用泡泡、光、曲线构成一场沉浸式的空间叙事。展台上方，一颗飘浮的“人工太阳”由柔性TPU充气膜包裹，内置欧普前沿的SDL智慧光谱技术，缓慢变化的光效模拟日光律动，唤醒人类对温暖、归属感的原始记忆。 展台设计巧妙融合温暖、轻盈与生命力元素，地面如波浪般起伏形成可进入的“光剧场”，既是休憩区，也是光影互动的舞台。在这个精心构建的场域中，欧普照明展示了多元光影表达和设计主张，OPPLE DESIGN既有与马岩松跨界共创的大师系列，也有与Habits Studio合作设计系列，还有自主设计灵感&时空系列，以及全新智能套系等悉数亮相。

从威尼斯双年展的“一把油纸伞”到“设计上海”的“太阳”，欧普照明不断拓展设计边界，通过与全球顶尖创意者合作，将SDL智慧光谱技术转化为艺术表达新语言，构建设计生态创新体系，重塑照明行业设计价值链，为用户创造超越照明本身的光影艺术体验。

“设计上海”2025精心筹备七大特别策划板块，既有观众们熟知的TALENTS、新开物neooold、Re:Materialize材料美学趋势展、Materials First以及Beyond Craft Japan，它们在经过又一年的沉淀及打磨之后，融合更多设计内容升级呈现，也有全新推出的Made in JDZ及Collectible Design & Art，将来自于景德镇的手工艺之美与限量设计的艺术之美集中表达。

“设计上海”与国内外知名设计师和品牌合作，举办一系列设计论坛和工作坊。这一系列活动包括科勒·设计上海全球设计大会、CMF论坛、健康人居设计论坛和Presentation Zone嘉宾说，这为大师们提供了一个汇聚、启发和呈现前瞻性思想与趋势的平台。

“设计上海”2025通过四大板块汇聚国内外设计品牌，展示了最新的设计理念与技术成果，为建筑师、室内设计师、房地产开发商、零售商、私人买家提供了更多的设计灵感。

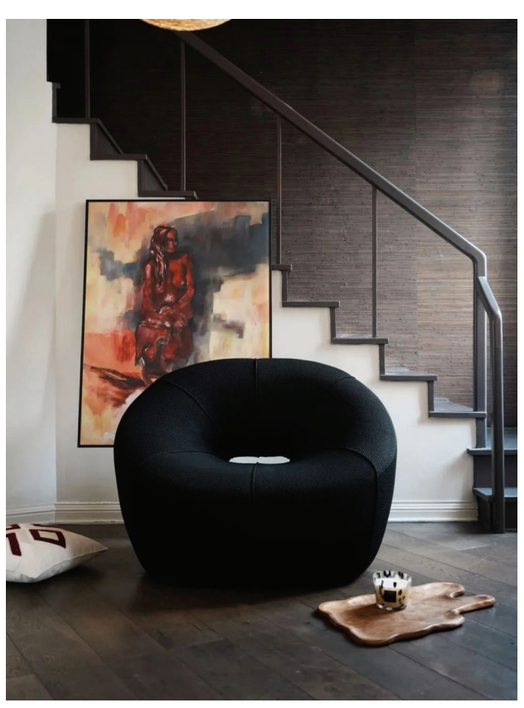

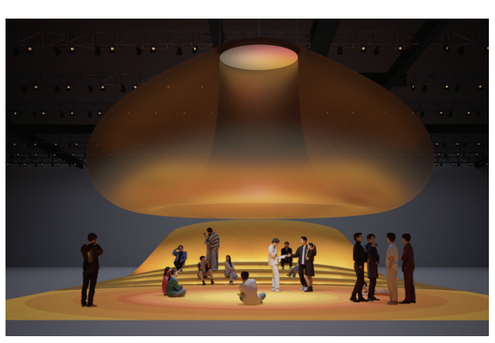

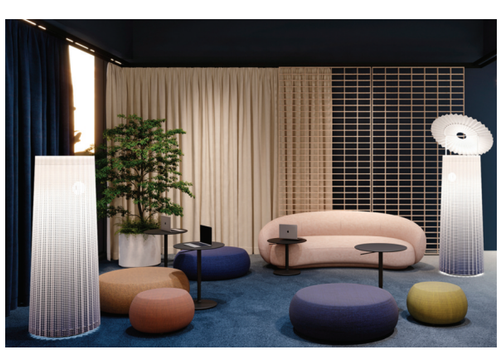

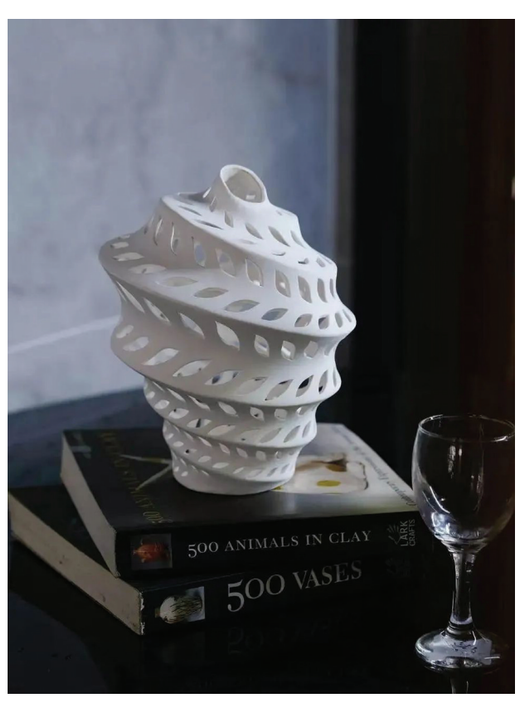

公告栏

公告

安徽源茂鞋业科技有限公司、安徽百益鞋业有限公司：本庭已受理刘东魁诉安徽源茂鞋业科技有限公司、安徽百益鞋业有限公司（东劳人仲院厚街庭收字[2025]896号）劳动争议案，申请人请求你支付工资、补偿金等。因无法联系你，根据《劳动人事争议仲裁办案规则》第二十条的规定，向你公告应诉通知书及开庭通知书，自公告发布之日起经过30日即视为送达，提交答辩书的期限为公告期满后的10日内。本庭定于2025年8月5日10时00分在东莞市劳动人事争议仲裁院厚街仲裁庭（地址：广东省东莞市厚街镇体育路20号5号楼101室厚街镇劳动争议调解中心，联系电话：0769-85886643）开庭审理此案。请准时参加庭审，否则本庭将依法缺席裁决。本案仲裁庭组成人员：仲裁员李少文，书记员方婉婷。特此公告。

东莞市劳动人事争议仲裁院
厚街仲裁庭

公告

刘锦兵：本庭已受理黄浪华、陈军、梁慧娟诉东莞市理昌鞋业有限公司、刘锦兵（东劳人仲院厚街庭收字[2025]930号）劳动争议案，申请人请求你支付工资、经济补偿金等。因无法联系你，根据《劳动人事争议仲裁办案规则》第二十条的规定，向你公告应诉通知书及开庭通知书，自公告发布之日起经过30日即视为送达，提交答辩书的期限为公告期满后的10日内。本庭定于2025年8月5日14时30分在东莞市劳动人事争议仲裁院厚街仲裁庭（地址：广东省东莞市厚街镇体育路20号5号楼101室厚街镇劳动争议调解中心，联系电话：0769-85886643）开庭审理此案。请准时参加庭审，否则本庭将依法缺席裁决。本案仲裁庭组成人员：仲裁员李少文，书记员方婉婷。特此公告。

东莞市劳动人事争议仲裁院
厚街仲裁庭

公告

刘成龙（公民身份号码3604271987**2011）：**本会受理申请人景德镇陶欣物业服务有限公司与你买卖合同纠纷一案，案号为景仲受字（2025）74号，本案适用简易程序，穷尽全部及其他方式无法送达，现依法向你公告送达仲裁《仲裁案件通知书》《举证通知书》《关于选定仲裁员和仲裁庭组成方式的函》《仲裁员名册》《景德镇仲裁委员会仲裁规则》《送达地址确认书》以及申请人提交的仲裁申请书和证据材料副本。自本公告刊登之日起经过30日即视为送达。提交答辩状、举证及选定仲裁员的期限均为公告期满后10日内。逾期未答辩、举证、选定仲裁员的，视为放弃相应权利，本会将根据《仲裁规则》第二十三条规定，由景仲负责人指定邵平担任仲裁员。如你方对仲裁庭组成人员有异议，需在首次开庭前提出，首次开庭时间定于2025年7月23日下午3点0分，开庭地点：江西省景德镇市珠山区昌江大道408号5楼仲裁厅，联系电话：0798-8292022。如你方无正当理由未到庭，仲裁庭将依法缺席审理。

景德镇仲裁委员会
2025年6月20日

江油市人力资源和社会保障局
劳动保障监察询问通知书
（文书号：江人社处询〔2025〕75号）

江油市旭成旺商贸有限公司：为调查了解你单位员工黄军、毛志全投诉拖欠工资一事，请于公告期满10日内到江油人社局监察大队304办公室接受询问调查。依据《中华人民共和国行政处罚法》第五十五条第二款的规定，你（单位）有如实回答询问、协助调查的义务。请携带以下材料：1.企业法人营业执照复印件（委托管理或授权经营书复印件）或驻川分支机构登记证复印件；2.法定代表人（分支机构负责人）授权委托书及委托人、被委托人身份证复印件；3.黄军、毛志全劳动合同文本；4.黄军、毛志全工资发放表、财务报表（与税务机关申报内容一致）、应付工资明细账、各项社会保险申报表和缴费凭证（2024年9月至2025年1月）；5.对举报投诉事项的解释和说明；逾期不按要求接受调查询问，我局将依据《四川省劳动和社会保障监察条例》第二十二条的规定，要求你单位进行整改，并对你单位处3000元以上3万元以下的罚款，对你单位负责人和直接责任人处500元以上5000元以下罚款。特此通知。

江油市人力资源和社会保障局
2025年6月20日

注销公告

牡丹江市东安区德鸿教育培训学校，统一社会信用代码：52231002MJY377722M，经研究决议，因性质变更拟向民办非企业单位登记机关申请注销登记，现已成立资产清算小组。请各相关债权、债务人自本公告见报之日起45日内向本清算组申报债权债务，逾期视为放弃，联系电话：13514577226。特此公告。

注销公告

梅河口市足球俱乐部，统一社会信用代码：52220581555288167Y，经研究决议，拟向民办非企业单位登记机关申请注销登记，现已成立资产清算小组。请各相关债权、债务人自本公告见报之日起45日内向本清算组申报债权债务，逾期视为放弃，法定代表人姓名：祝威，联系电话：18043513121。特此公告。

注销公告

梅河口市足球协会（统一社会信用代码：51220581594458034O）经研究决议，拟向社会团体登记机关申请注销登记，现已成立资产清算小组。请各相关债权、债务人自本公告见报之日起45日内向本清算组申报债权债务，逾期视为放弃，联系电话：18043513121，特此公告。

遗失声明

河南省润勋工程技术有限公司遗失公章：4108810090025，声明作废。

遗失声明

嵊州市邦远人力资源有限公司遗失公章：33068310022650，声明作废。

遗失声明

宁波奉化岳林咪兰西饼店（统一社会信用代码：92330283MA2H4U0L1P）遗失2020年4月9日核准的营业执照正本，声明作废。

遗失声明

科尔沁右翼中旗鼎盛数码手机店（统一社会信用代码：92152222MA0PX1UK7K）遗失公章、财务章、法人章（刘晓东）各一枚，声明作废。

遗失声明

玉环东捷金属切割加工厂（个体工商户），统一信用代码92331021MADFGM9RXF，遗失公章一枚，编码：33102110127562，声明作废。

遗失声明

台州金瑞果蔬专业合作社遗失公章编码：3310820191160、财务章编码：3310820191159、法人章：郑友煊印，声明作废。

遗失声明

河北星铄紧固件有限公司遗失公章：1304045034739、合同专用章：1304045034742、发票专用章：1304045034741，声明作废。

遗失声明

柳林县恒龙养殖专业合作社（统一社会信用代码：93141125MA0MC5C45F）遗失公章一枚，声明作废。

遗失声明

天津安时瑞石材销售有限公司（统一社会信用代码：91120222300346636L）遗失公章、财务专用章、法人章（弥书锐）各一枚，声明作废。

遗失声明

四川双拓精密科技有限公司遗失财务章：5116815024446、发票章：5116815024447、法人章（刘世伦）：5116815024448，声明作废。

遗失声明

蓬溪县九叶青花椒专业合作社（统一社会信用代码：93510921692281658C）遗失公章：5109210001452、法人章（刘春燕）：5109210001455，声明作废。