圣奥办公家具概念秀：

迎合新时代办公潮流 把自然搬进办公室

随着95后、00后新生代力量步入职场，他们对办公环境的需求日益多元化，更加注重开放、自由、灵活的休闲办公新体验。圣奥办公家具紧跟新时代办公潮流，专注于探索健康、灵活、开放、亲近自然的办公空间解决方案。近日，在“自然中办公”主题概念秀上，圣奥将自然之美与现代办公理念深度融合，生动诠释了“把自然搬进办公室”的品牌理念。

户外T台秀，呼吁亲自然办公

温暖的阳光、舒适的温度、与自然的亲近……根据《Z世代办公行为报告(2021)》，超过85%的用户认为在舒适健康的办公环境中可以提升工作效率，同时超过81%的用户认为光照和自然元素能够缓解疲劳感。

圣奥通过对市场需求的深刻洞察，将这场办公家具概念秀搬到了室外，充分利用自然环境，将圣奥科创园内的鲸喜池作为模特们的天然T台，同时利用室外开放的空间，实现了自然韵律于现代时尚的巧妙融合，也更符合现代职场人群对自由、灵活办公环境的追求。

模糊室内外界限，把自然搬进办公室

而对于久居办公室的职场人士来说，如何在室内获得宛如置身于自然的舒适办公体验是他们迫切的需求。圣奥通过亲自然设计，模糊室内和室外的空间界限，致力于打造生态自然式办公空间，营造出一种贴近自然、舒适放松的室内环境。

圣奥也在实际项目中成功践行了这种自然、健康的办公理念，如结合大楼屋顶的全自动天窗，选择亲自然设计家具，与自然光线与植物融为一体。在空间布置上，也采用更为自由的方式，多造型沙发、多人及单人的组合方式，让在这个空间的人，有种在自然中露营的自由感。

巧妙融入自然元素，体验自然之美

除了在空间呈现上的巧妙构思，这场概念秀还采用潘通绿、海洋蓝等自然色调，将春、夏、秋、冬的花、草、树叶等四季的自然元素融入细节之中，生动展现了自然的韵律与时序的变迁。模特怀抱的星翼沙发抱枕，采自然之色，以花卉绿植点缀，麻绒材质给人天然舒适的触感，令人亲近与放松。

大量运用的藤蔓装饰，则汲取灵感于圣奥的新品之一——花蔓沙发。藤蔓环绕在模特的衣领间，以其不屈不挠的生命力紧紧依附，自由生长，展现大自然坚韧与柔美并蓄之美。

这场概念秀，无疑是一次办公家具设计领域的探索与创新，它让我们看到了办公家具设计的未来方向——在追求时尚与设计美感的同时，更加注重新生一代的多元化办公需求，更加注重人与自然的和谐共生。

（陆 文）

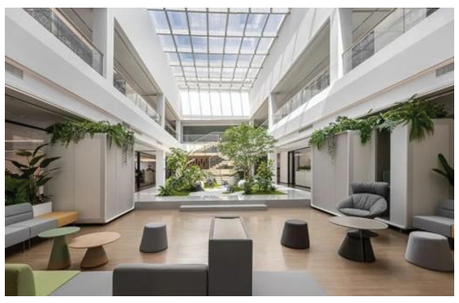

湖北荆门发力装配式产业 绿色低碳建设助城市更新

以“向绿向新向未来 乐享健康好生活”为主题的城市更新绿色低碳建设交流会近日在湖北荆门举行。据悉，近年来，荆门市大力推进绿色低碳发展，构建木结构全产业链，积极探索城市更新绿色低碳发展路径，致力打造全国领先的绿色建材和装配式建筑产业集群。

作为全国首批“装配式建筑示范城市”，荆门规划建设东宝区绿色建筑产业园，全力打造绿色建材和家居产业链，先后引入中建科技、萨莱玛、万华禾香板、宝源木业、海太欧林等众多装配式构件、绿色板材、定制家居企业，在湖北率先构建起钢结构、混凝土结构、木结构装配式建造完整体系。

位于荆门市东宝区的圣境山生态旅游区内，一栋栋欧式风格的白色“小木屋”在山脚下整齐排列，这里便是圣境山“文旅绿岛”项目。步入其中，茶室、餐厅、咖啡馆、民宿一应俱全，还有配套的院落、水池、绿化、舞台……所有建筑皆以木头为原料，与周边自然环境融为一体。

“这里所有建筑都是采用绿色装配式建筑材料进行建造的。”该项目负责人、湖北萨莱玛建筑科技有限公司产品设计总监吴攀介绍，传统建筑建造过程复杂，涉及多个环节和大量现场施工操作，而装配式建筑则让房屋各个结构都在工厂里进行预制生产，再运输到现场进行组装，更加工业化、标准化、流程化。

在荆门高新区，官堰湖木屋风情街近日成为网红打卡点。风情街旨在打造高新区锂电产城融合发展区内的特色商业街，为周边企业员工提供多元化、便捷化的服务。这里不仅汇集了各地特色小吃、超市等多种商业业态，还配备了停车场、充电桩等完善的配套设施。

在周边园区上班的市民李建军说：“这个风情街真是太棒了，以前周边没什么好玩的地方，现在这里不仅可以品尝各种美食，还能唱歌、打台球，休闲娱乐一下子丰富起来了。”官堰湖木屋风情街的出现，不仅为周边企业员工带来了便利，也为荆门高新区锂电产城融合发展注入了新的活力。

与官堰湖木屋风情街类似，位于荆门中心城区的中天街城市更新“商业绿岛”项目也运用了木结构建筑。荆门市住房和城市更新局相关负责人表示，木结构建筑造型更灵动，可有效解决商圈业态陈旧、模式单一的问题，同时低碳环保，节约建造成本和运输成本，还可循环利用方便后期维护。（**中新网**）

第八届中国陶瓷创意周在广东佛山开幕

2024第八届中国陶瓷创意周暨“文艺两新”集聚区实践基地交流活动近日在佛山美陶湾文化创意产业集聚区(简称“美陶湾”)开幕，本届活动以“无界无限——融合让城市更精彩”为主题，持续至10月24日。

佛山有一千多年的制陶历史，享有“南国陶都”美誉。改革开放以来，当地陶瓷产业发展迅猛，成为文化底蕴深厚、极具地方特色的重要支柱产业。美陶湾片区的陶瓷品牌率先打破行业界限，将文化创意与陶瓷产业相结合，汇聚了美学空间、创意产业、文化旅游、城市体验等各种时尚元素。

广州美术学院教授魏华接受采访时表示，佛山禅城区的陶瓷文化产业发展有两条路径，一是深入地挖掘本土文化，二是用文化对产业赋能。他说：“我们并不缺乏技术，缺乏的是文化和创造力，应该打破两者边界，让文化融入产业”。

活动当日，禅城区聚焦文产深度融合发展，发布产业与艺术融合计划。据介绍，禅城将通过每年引入100名艺术家和设计师，每年提供100个低成本空间物业，每年打造100个产业艺术融合IP三大举措，在国际化视野下实现产业与艺术的融合发展。

中国文联国内联络部副主任、一级巡视员苗宏表示，佛山作为陶瓷的重要产区和集散地，在陶瓷艺术的传承与发展中扮演着举足轻重的角色。期待美陶湾能够继续发挥“文艺两新”集聚区实践基地的示范引领作用，吸引更多的人才和资源汇聚于此。

据悉，活动期间还将同步举办“文艺两新”集聚区实践基地交流活动，邀请专家和文艺名家大师对粤港澳大湾区中青年文艺人才进行培训，提升湾区文艺人才的政治理论和艺术素养以及交流合作水平。（**中新网**）

土耳其开塞利商会广州觅商机

B2B模式助力中土家具企业合作共赢

10月23日，土耳其开塞利商会代表团家具行业B2B商务对接洽谈会在广州举办，超20家土耳其家具企业代表广州觅商机。

此次家具行业B2B商务对接洽谈会会由土耳其开塞利商会主办，广州彼岸信息科技有限公司承办。

开塞利商会理事会主席古尔索(Mr. Ömer Gülsoy)介绍，本次对接洽谈会，商会有22家代表参加，都是土耳其极具代表性的家具企业。他们希望能够通过此次对接洽谈会把土耳其的优质产品推销到中国市场，也非常欢迎中国的企业到土耳其投资兴业。

据悉，土耳其开塞利商会成立于1896年，拥有2万家会员，是土耳其历史最悠久的商会之一，开塞利省是土耳其的重要的商业城市，家电，金属，家具都是其重要产业。古尔索表示，开塞利每年贸易出口额约40亿美元，其中，家具行业约10亿美元。家具行业在当地举足轻重。

作为此次活动的承办方，广州彼岸信息科技有限公司推出的“彼岸OPB”模式让土耳其开塞利商会省去了很多烦恼。据广州彼岸信息科技有限公司负责人介绍，该模式以“进口世界优质品牌、出口中国卓越服务”为目标，为两国企业节省遴选时间，提高配对精准度，为供采双方抓机遇、促成交易创造更多机会。

土耳其是一个横跨欧亚两洲的国家，位于连接欧亚非三大洲的十字路口处，是中国“一带一路”倡议中重要的节点之一。古尔索表示，要延续“古丝绸之路”的友好关系，加强贸易合作。

除了参加B2B商务对接洽谈会，土耳其开塞利商会连日来还参加了广交会，拜访了广东进出口商会。开塞利商会理事会主席古尔索称，一对一、面对面的交流，是非常关键的。他称，开塞利政府对外国企业到当提投资发展提供了一系列优惠政策，欢迎中国企业到当地考察交流。

广交会的家具展区长啥样？一起来看家具“大变身”

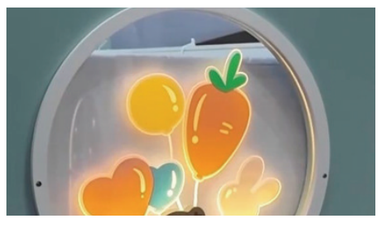

第136届广交会于10月15日至11月4日在广州分三期举办，第二期已经拉开帷幕。

海关总署的数据显示，今年1至8月，我国家具及其零件出口金额达到3191亿元，较去年同比增长了12.3%。这一数字背后，是中国制造在全球市场上竞争力提升的证明，也是中国家具产业供应链提质升级的体现。

在广交会的家具展区，记者采访发现，家具产品不仅在外观上求新求变，而且还把智能和科技融入产品中，将中国品牌不断推向国际市场。

百变设计 助力家具热卖全球

记者现场观察，广交会的家具展区不仅是人气展区，也是在设计上百花齐放的展区。有的是小清新的原木风格，将竹片、藤编等自然元素融入板材，美观实用的同时更加环保；有的则是可爱的卡通风格，采用动物造型、毛绒材质；还有的迎合时下流行的户外风。

很多参展商告诉记者，鲜明的设计风格有助于他们在同类产品中快速脱颖而出，受到采购商的青睐。

家具产业不断求新求变

近年来，家具产品的创新不仅仅追求外观设计的多变，更流行将智能和科技融入产品中，为用户解决现实需求。

比如这款电动升降床，上层床铺可以自动升降，为使用者提供更灵活的活动空间，可以解决房间小、收纳空间不够的问题。

这个造型简约的浴室镜，兼具多种功能，镜子内部可以收纳，还可以给手机无线充电。

这款婴儿床床身是非常结实的原木和板材，而床头则是可调节的灯带，既实用又有观赏性。这些创意满满又融入了智能制造的家具产品，将中国品牌不断推向国际市场。

供应链持续升级
家居产品迎“出海”热潮

记者在现场了解到，产品的创新和出海离不开生产线和供应链的持续升级，越来越多的企业对自己的生产线进行数字化转型升级，不仅提高了产线的产出效率，降低了成本，还大大提升了供应链的管理效能。

同时，跨境电商、物流等基础设施的不断完善，还有广交会这样供采对接平台的加持，都为中国家居产品的“出海”提供了新动能。（**央视网**）

公告栏

余额表其他应付账款

单位：150625077001 杭锦旗交通运输局（账套：0001 杭锦旗交通运输局）（单位：元）方案名称：会计科目/往来单位/预算项目/期末余额/备注/会计科目代码：2307/会计科目名称：其他应付款/往来单位代码/往来单位名称/预算项目代码：002052/借方/贷方

10002247阿日塔440.40/10002248白建平325.20/10002249白天飞483.80/10002250巴达图10710.76/10002251包三583.66/10002252白利1538.00/10002254柴道尔计4160.25/10002255崔玉平500.00/10002257张梅1911.50/10002258张平1000.00/10002260张明3976.84/10002261赵玉莲5000.00/10002263刘恩840.00/10002264刘永厚702146.00/10002265刘子华774.08/10002266刘乃基2180.40/10002267牛冰寒14706.00/10002268刘海兵304.00/10002269李桂艳26000.00/10002270刘有前516.00/10002271李铁旦5841.32/10002272李光亮2000.00/10002273李振清1000.00/10002274李其572.00/10002275李志刚4917.52/10002276李晓东532.00/10002277李有连370.60/10002278路海500.00/10002280王清荣433.80/10002281王宽1636.00/10002282王三换450.00/10002283王克文10381.52/10002284王占虎1935.20/10002285王海燕1477.10/10002286陶格斯1315.00/10002287魏建国18000.00/10002288王大来855.50/10002289王建荣438.51/10002290王存伟1730.00/10002291王后生309.28/10002292王军3395.80/10002294王四5335.34/10002295王德胜2572.00/10002296武占503.60/10002297武海军2690.63/10002298魏润林2415.00/10002299王学峰-保证金3000.00/10002300杨根虎2362.80/10002301杨永先834.56/10002302杨奔868.25/10002303高二柱13512.85/10002304高世友25005.80/10002305郭金发5681.67/10002306乔军1852.89/10002307满都拉599.68/10002308满宝春20000.00/10002309孙拥军725.70/10002310孙三15000.00/10002311施美珠10000.00/10002312郝利军3828.00/10002313郝银元382.00/10002314胡平723.74/10002315白富华1391828.89/10002316韩雄亮29511.28/10002317吉亚944.60/10002318任贵荣1547.00/10002319杜存义574.56/10002320樊秋香1901.00/10002321聂林754.00/10002322倪飞714.40/10002323牛天飞714.40/10002325韩俊2529.60/10002326赵福昌2000.00/10002327倪贵明1155.00/10002328乌宁巴特尔2100.00/10002329高二旦4420.00/10002330刘继仁10000.00/10002331刘四仁6880.00/10002332任永飞3209.00/10002333肖虎3480.00/10002334张秀梅10000.00/10002335唐荣106375.00/10002336倪志诚840.750/10002340张宝元50000.00/10002341什拉召土地2000.00/10002342杭锦淖土地2934.00/10002343王三2000.00/10002344杨牛柱2000.00/10002345刘永来280.00/10002346刘埃280.00/10002347张占280.00/10002348卢清亮7000.00/10002351张树林1153.00/10002352段维胜18692.00/10002354项文光31547.46/10002357黄管局1650.00/10002358~109线土地1666057.43/10002359鄂尔多斯市运管处6700.00/10002361职工集资款107540.13/10002362~109线费任扣款81548.10/10002363收费所6584.44/10002364杭锦旗审计局15367.45/10002365祥美公司33479.60/10002367精诚重工水泥厂29009.00/10002368网通公司4000.00/10002369杭锦旗富华旅游公司23775.50/10002371杭锦旗交警大队23220.00/10002372亿利资源集团1800000.00/10002373旗交通局1870855.94/10002374棋盘井水泥厂1050688.00/10002375华泰雅顺园2263.00/10002377鄂尔多斯市雨佳工程项目管理7921.00/10002391刘守峰784.00/10003027内蒙古寅岗建设集团有限公司2.00履约保证金。

负债类小计/合计9385174.08。

余额表应付账款

单位：150625077001 杭锦旗交通运输局（账套：0001 杭锦旗交通运输局）。会计科目代码2302020201会计科目名称应付账款/建设项目应付账款/应付工程款/应付工程款。

往来单位代码10002021往来单位名称鄂尔多斯市九地缘建设2012养护2标预算项目代码002036预算项目名称2012年公路养护工程2标贷方3000.00期末金额贷方3000.00往来单位代码10002023往来单位名称张乐军预算项目代码002052预算项目名称农村公路无项目贷方931.00期末金额贷方931.00往来单位代码10002024往来单位名称湖南对外建设-草原景区道路预算项目代码002020预算项目名称X621-草原景区道路工程款贷方5120.00期末金额贷方5120.00往来单位代码10002026往来单位名称鄂尔多斯市东亮路桥预算项目代码002052预算项目名称农村公路无项目贷方1284.00期末金额贷方1284.00往来单位代码10002028往来单位名称湖南中格建设-2010年通达工程4标预算项目代码002046预算项目名称2010年第二批通达工程4标贷方0.03期末金额贷方0.03往来单位代码10002030往来单位名称伊旗辰元建设-2010年通达工程6标预算项目代码002048预算项目名称2010年第二批通达工程6标贷方35.80期末金额贷方35.80往来单位代码10002031往来单位名称内蒙古天骄路桥-毛不拉至独贵新镇区预算项目代码002050预算项目名称毛布拉至独贵新镇区道路贷方0.50期末金额贷方0.50往来单位代码10002032往来单位名称湖南望城建设-2009年独杭段改造预算项目代码002051预算项目名称2009年独杭段改造贷方1.89期末金额贷方1.89往来单位代码10002040往来单位名称上海高科工程咨询监理有限公司预算项目代码002025预算项目名称乌兰呼舒-赛台通村公路监理费贷方180.00期末金额贷方180.00往来单位代码10003068往来单位名称鄂尔多斯市华昊公路养护有限公司预算项目代码003011002预算项目名称四好农村公路创建工程二标贷方12841.00期末金额贷方12841.00往来单位代码10003073往来单位名称鄂尔多斯市荣凯公路检测有限公司预算项目代码003007006预算项目名称塔锦线(敖楞乌素嘎查)至S215连接线公路工程(锦泰运煤专线与S215线互通立交闸道工程)贷方5128.00期末金额贷方5128.00往来单位代码10005025往来单位名称鄂尔多斯市畅威路桥工程有限责任公司预算项目代码005045预算项目名称锡磴线公路水毁工程贷方260.00期末金额贷方260.00往来单位代码10012013往来单位名称陕西三元建设有限公司预算项目代码008006预算项目名称2014街巷硬化锡尼镇3标工程(和2015年广丰村加宽一起核算)贷方0.02期末金额贷方0.02。

负债类小计/初期金额合计：28782.24.

期末余额合计：28782.24。

限往来单位从见报之日起半年内来我局核对账务，逾期不来办理，我单位视为自动放弃，将核销往来款。

杭锦旗交通运输局
2024年11月1日