### 融入更多时尚元素和科技含量

# 涂料创新突破单一功能和传统定位

□ 本报记者 **陆 俊** 文/摄

涂料是家居行业里面的小品类，但随着一些龙头企业的不断创新，涂料正在突破传统的建材产品角色和单一涂刷功能定位，融入了更多时尚元素和科技含量，丰富了功能和内涵，比如魔术涂料、艺术涂料、抗菌涂料、净味涂料，散热涂料等创新产品，提升了涂料在家居环境中的作用，日益成为家居设计的重要一环。

作为涂料行业的知名品牌，立邦一直站在行业创新的前沿。日前，立邦又推出了一款新产品——魔术涂料。明星朱珠作为立邦墙面美学大使，向消费者分享了立邦魔术漆的三款限定色——“橙光骄阳”“蔚蓝海岸”与“白雾山涧”。据悉，本次立邦魔术漆新品的发布，是立邦三十年对墙面解决方案的全新刷新创举，开启了墙面美学的全新时代。

什么是魔术漆？据立邦相关负责人介绍，魔术漆是取“质”自然，而非取之自然，立邦魔术漆能够展现媲美石材、皮革、织物、金属等材质的质感效果，有效减少此类自然材料在空间装饰中的使用和损耗，成为绿色家居生活的全新倡导。立邦魔术漆不仅是满足新兴消费需求的新时代产品，更是一个追求标准化交付的解决方案。通过配合立邦“魔术师”的专业服务保障，将高品质墙面效果标准化地交付到每一位消费者的家中，为消费者呈现“所见即所得”的墙面装饰效果。

艺术涂料是近年来兴起的一种新型的墙面装饰艺术材料，不仅环保，而且防尘防水，还有一定的阻燃功能。艺术涂料会表现出一种机制或者纹理效果，最常见的就是硅藻泥，可以表现出物体的纹理，在视觉渲染上起到很大的作用，可以适应各种装饰风格，同时也可以制作立体图案。

艺术涂料作为中国涂料行业的后起之秀，吸引了很多知名企业入局，比如嘉宝莉、美度士等企业，都推出了艺术涂料。

随着家居环保、健康日益深入人心，环保涂料也跟着热了起来。国际知名涂料阿尔贝娜就高调推出了多款环保涂料。据悉，阿尔贝娜作为水性涂料的开创者，一直深耕于环保涂料领域，研发出多款环保性能优越的墙面漆、艺术漆、儿童漆、木器漆和精调漆等涂料产品，并通过了德国蓝天使、法国A+、德国FREI VON、德国莱茵等多个国际环保标识及认证，给家人带来最安全的健康守护。

新冠疫情给正常家居生活带来巨大影响，抗菌抗病毒成为重要的需求，涂料企业也看到了相关商机，适时地推出了抗菌抗病毒涂料。广东美涂士最近重磅推出了一款创新涂料产品——抗病毒抗菌抗甲醛健康墙面漆。

据广东省微生物分析检测中心得出的分析检测报告显示，美涂士抗病毒抗菌抗甲醛健康墙面漆由于运用了银离子抗菌，使其具备更强的抗细菌性能和抗细菌耐久性能，对大肠杆菌、金黄色葡萄球菌等细菌病毒能起到一定抵抗作用，抗细菌率可达99.9%，将有效降低家居、公共场所细菌病毒滋生传播风险，减少患病几率。

此外，德爱威推出了轻呼吸竹炭净味墙面漆，德爱威轻呼吸内墙乳胶漆，是一款具有甲醛净化功能并能祛除多种细菌的高档内墙乳胶漆，产品添加天然活性竹炭因子，持续净化室内空气，通过了国家室内空气净化功能材料性能标准，其德式抗甲醛科技能够将在装修后捕获到的空气中的游离甲醛净化成水分子 ，进行吸附转化，从而达到整屋净味的效果。

业内人士认为，近年来，随着消费升级，消费者的需求越来越品质化和个性化，涂料品种结构发生了重要变化，使得各种新型涂料异军突起，在涂料市场中所占比重越来越大，以黑马之势成为涂料行业的新亮点。

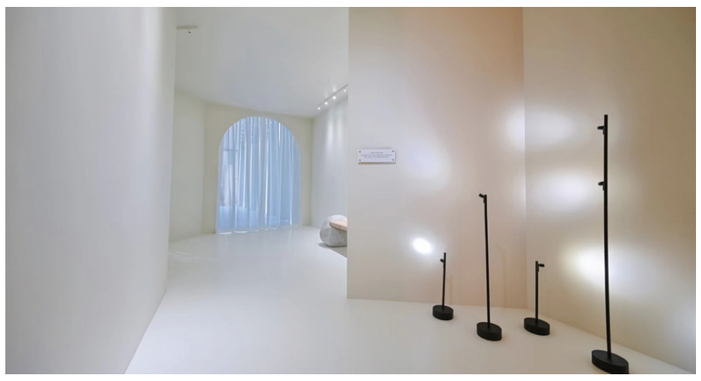

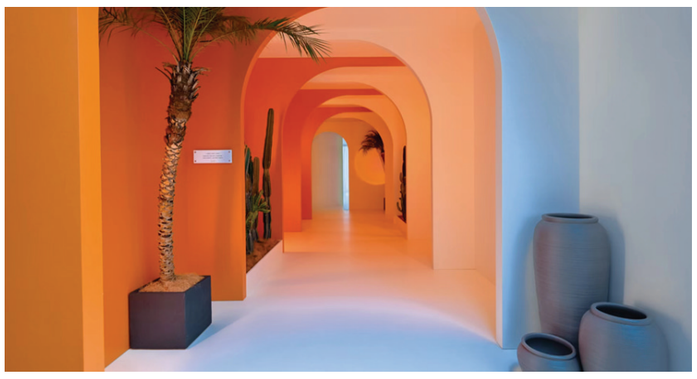

# 全场景沉浸式居家体验“好声音”是关键

近日，全球知名音响品牌Bowers & Wilkins宝华韦健与Definitive Technology狄芬尼提，携手家居设计专业平台、土巴兔旗下的设计本共同举办了一场家居设计师行业活动，获得了业内的广泛关注。

这场以“用声音美化生活”影音与全生活空间为主题的活动，吸引了众多家居设计师参与，其中包括了同样具有全球影响力的华人设计师方磊先生，并在现场分享了他对于声音与现代家居设计的全新思考，获得了众多设计师的认同。

方磊主张：“在全生活空间的需求趋势下，好的家居设计需要好的声音，这样才能获得全场景沉浸式的居家体验。”这与宝华韦健的品牌主张不谋而合。

可以预见，当全空间、智能化、沉浸感等关键词越来越多被提及，“声音”所承担的角色势必越发重要。正如Sound United亚太区商业创优总监郭昌宏在现场所说：“作为影音方案的提供者，我们的角色也不再仅是功能辅助者，更是设计要素的重要一环。 ”

这次行业交流活动，是一次新形势下音响行业与家居设计行业的碰撞，一次彼此“再认识”的机会，也是共同启航合作双赢的起点。

**新形势新需求：影音与全生活空间**

近年来，人们对家居生活的需求正在发生转变。据有关调查数据显示，中国现在的中高端住房升级需求趋势是大平层、大客厅空间、大面积采光、大阳台空间……空间变得更开放，功能区隔也变得更模糊或者说是更融合，家变得更加一体化。

可以说，智能家居时代，“全生活空间”是对家的一个新定义，也是大势所趋。那么声音之于全生活空间，承载着怎样的作用，又将有哪些创新呢？

在论坛环节，与之相关的行业代表进行了观点的碰撞和交流。Sound United中国区销售总监陈道林先生说道：“伴随着每代人对声音需求的不同，音响在家居生活的场景下也发生着变化。从原先专门设置一个影音室，到现在以客厅为中心的大家庭娱乐场景，音响的应用成为了一个很好的家庭沟通场。Sound United旗下的所有品牌产品都能完成这个沟通场的构建，其中宝华韦健从优雅奢华的设计到高品质的原音，都能极大提升生活的美好体验。”

方磊认为：“全生活空间，它也是需要感受和想象的，而高品质的声音是影响感受的关键因素，所以我可能会把声音与空间做一定‘引导性’和‘影响性’的结合。比如当我们还没完全进入到一个空间之前，会在某个转角处听到一阵空灵的水流声，或是悦耳的小提琴声，把人代入到这个空间的情景和氛围中去。我希望这种人与声音的交流是直接的、单纯的，这是无论怎样智能的发展都需要秉承的原则。”

另外，宝华韦健、狄芬尼提市场负责人以及青年设计师们也都进行了讨论，分别从中高端消费者、年轻人的角度发表了多元化的观点，并且在此基础上达成了共识——在传统家居转型的当下，全生活空间家居设计趋势中，声音是非常重要的设计元素。它关乎于一个全场景沉浸式居家体验，一个立体的、全方位的生活体验。好的家居生活需要好的声音，音响的高品质音质、智能联动性、外观设计感缺一不可，而宝华韦健和狄芬尼提无疑是顺应此需求的好产品。

**引领：“极致原音”带来全场景沉浸式居家体验**

在现场，除了不断碰撞的新鲜观点，还有令人印象深刻的声音体验。众多设计师聆听了宝华韦健音响极具品质感的经典原音，纷纷表示惊艳。

“这是可以激发设计灵感的声音，我可以随心所欲地设计与此音乐共振的空间，因为我能感觉到这种声音的空间感和细腻度，的确是令人印象深刻！”现场的设计师接受采访时说道。

成立于1966年的宝华韦健，是英国顶级音响品牌，也是领誉世界的极致原音传奇缔造者，多年来一直专注于扬声器技术的制造和研发，以前瞻性的技术创新、艺术感的外观设计及缜密精细的制作工艺，成为具有行业影响力的品牌。它与狄芬尼提同属于Sound United集团，始终奉行“用声音美化生活”的企业使命，为130多个国家的消费者创造了独特而难忘的聆听体验。

进入中国大陆多年，如何应对时代的变化已经是宝华韦健植入基因的本能。一直以来，品牌的定制渠道通过嵌入式音响产品，不断地引导用户客厅娱乐空间的应用，客厅对于家居来说可以是家庭影院、音乐厅，也可以是游戏场。

同时宝华韦健的产品设计也迎合市场趋势做了进一步升级和迭代。比如宝华韦健800钻石系列，遵循着“优秀源于经典”的理念，采用U形外观，用绵延起伏的优美曲线勾勒出了反向包覆箱体，同时融合时尚设计，契合现代家居环境；Formation系列金属与织物的碰撞，将金属的刚性美与织物的柔和美和谐相融，低调而又奢华。

如果把家居比作一台音响，影音制造方像是技术的提供者，而家居设计师则是外观和环境的塑造者，二者紧密相连才能为消费者创造出独一无二的居家娱乐空间。

（南早网）

# 办公家具新中式风格彰显别致东方韵味

中式家具，以其简到极致之美，超越了千百年的时间，跨越了中西方的文化差异，被英国家具大师Thomas Chippendale在《家具指南》中尊为“世界家具三式之首”（明式、哥特式、洛可可式）。可以说，在世界家具文化浪潮中，新中式家具是一个特有的符号，带着独特的洒脱与清雅，屹立在世界家具的浪潮之巅。

作为办公家具行业引领者，圣奥科技近日推出秋季新品卡纳皮椅和楷系列商务沙发，以精简的新中式风格，给办公家具行业带来新气息、新理念，彰显出别致的东方韵味。

**每一个曲直多姿的设计里，都充满着“智慧的美”**

作为中国文化载体之一的中式家具，它的产生与我国的思想文化、地理特点以及人文环境有关，除满足功用需求外，更是文化品位的载体，传统建筑、家具、室内设计、装饰图案等皆受其影响。整体设计讲究“形”“神”兼备的特点，融合了庄重与优雅双重气质，将传统美学、哲学观融入到设计之中。

圣奥科技卡纳皮椅吸取明代圈椅的设计精髓，以曲线与直线富于连贯性的穿插勾勒躯体造型，充满哲学韵味，曲直有度，大方得体，独特的线条和空间造型合乎传统审美的内在规律。卡纳，正视一体流畅，侧视立体雅致，整体外扩线条寓意“包容悦纳、礼济天下”，展现中式古雅美学。

楷系列从中国书法艺术中寻找灵感，以楷书的笔法和结构赋予沙发新内涵，造型灵感源自楷体书法的书写原则：“以工整为法，起笔方圆并用，方中寓圆，收笔回锋成圆形。以功力见胜，以熟练为能，以尖度为尚。”从而表现出一种沉稳的商务意境。用方圆结合的线条，打造沉稳有型的风格，彰显中式商务风范。

**从整体到细节，斟酌着关于“人”的使用感受**

生活是艺术之源，实用是家具之本。新中式家具更加注重实用性，坐感舒适新升级。卡纳头颈、肩背、腰椎、臀腿四分区，以纯净羽绒包和不同密度海绵多层填充释压，坐背羽绒包全覆盖，轻盈舒适包裹身体，助力长时间会议洽谈，久坐不累。楷系列同样考虑到舒适坐靠维度，以五层结构均衡释压，实现轻柔舒适的包裹感，入座柔软贴合。

从功用角度来看，新中式家具在采用传统榫卯制作工艺基础上，融合了智能设备，卡纳采用国际领先的意大利六轴数控加工设备，进行高精度榫头、榫眼的铣型，连接更精密，经久耐用。同时，结合人体工学释压维度，打造扶手的五个切面，更贴合手掌结构，无硌手感；手掌抓握区贴合手掌尺寸，抓握顺手，手臂承托区收窄设计，精准承托，贴合人体曲线，使用更加舒适自然。楷系列沙发则充分考虑到，政企及事业单位等工作人群的午休需求，以宽大扶手面和科学夹角为头颈带来柔软贴合感，舒适如枕头，让午休更轻松。

**肌理美学，将自然的生机引进了室内**

中式家具十分注重木材天然纹理的自然美，强调天然原初的质感表现。一方面是由于木材纹理本身具有的古朴、自然的美感，另一方面在于中国传统审美对质朴的原初感的推崇和追求。新中式家具完整地继承了这一特点，力求展现木材本身的纹理美，注重表现“雅逸”气韵感，强调对自然本真、自由及灵活的动态美感的表现。

卡纳优选橡胶实木，硬度高、不易开裂，韧性好，无气味。经过烘房的湿度处理后，含水率控制在14%以下，可有效避免变色、发霉及生虫，并且便于打造弯木造型。精选无污物、外伤、腐朽等缺陷的原材，优中择优。扶手呈现优雅曲度，结合五道手工精磨工序，带来莹润光泽和丝滑触感。楷系列商务沙发除保留沙发的柔软肌理外，以实木木饰面诠释天然之美，红影木和胡桃木两种木材，四种颜色随心选择，表面立体光滑，使办公空间协调雅致。

除木材纹理带来的原初质感外，座椅和沙发接触层均采用头层牛皮，全皮包覆，不仅舒适透气，更以天然皮质纹理为自然美感加成。其中卡纳精选皮中贵族——纳帕皮，在意大利的温和湿润气候滋养下，皮质光泽有韧性，手感细腻柔润。同时两种纹理可供选择，纳帕摔纹，纹理自然，手感更加细腻；荔枝纹，哑光光泽，按压不起皱。另外，卡纳与楷系列均提供仿皮材质选择，性价比更高，同时耐磨、易清洁，最大程度地还原真皮肌理。从整体到细节，中式家具皆以其触手可及的“肌理语言”，诠释着对质感的追求。

“在形也在色，有骨也有韵”，新中式家具集古今之大成。圣奥科技以创新引领现代潮流，通过中式元素与现代化元素的融合设计，为人们带来雅致舒适的办公体验。

（圣 奥）

## 法院公告栏

**河南省新密市人民法院公告**

(2022)豫0183执3391号

新密市人民法院定于2022年11月14日通过淘宝网司法网络拍卖平台对被执行人周志远所有的登记在案外人禹会娜(公民身份号码:410182198305213721)名下位于新密市城区互助路南侧、荟萃街西侧、报恩街北侧3号楼1单元5层503号【合同号:17314853】进行拍卖，有意竞请登录http://www.taobao.com查询拍卖事宜。

**河南省新密市人民法院公告**

(2022)豫0183执1924号

新密市人民法院定于2022年11月14日通过淘宝网司法网络拍卖平台对被执行人魏坤鹏与案外人徐亚慧共有的位于新密市城区密州大道东、东大街南、人民路西侧、嵩山大道北侧(东御一品五期9号楼)1单元5层502[预告登记证明号:豫(2019)新密市不动产证明第0021621号]房产一处进行拍卖，有意者请登录http://www.taobao.com查询拍卖事宜。

**河南省新密市人民法院公告**

(2022)豫0183执853号

新密市人民法院定于2022年11月14日通过淘宝网司法网络拍卖平台对被执行人申海欣所有的位于荥阳市中原路与桃源路交叉口西南侧清华大溪地10号院(住宅六期)18号楼1单元19层1904号房产一处【不动产权证号:豫(2021)荥阳市不动产权第0171175号】进行拍卖，有意者请登录http://www.taobao.com查询拍卖事宜。

**杨正权**；本院受理原告四川阆中农村商业银行股份有限公司诉你金融借款合同纠纷一案中，因你下落不明。现依照《中华人民共和国民事诉讼法》第九十五条的规定，依法向你公告送达起诉状副本、应诉通知书、举证通知书、廉政监督卡、诉讼须知、开庭传票等诉讼文书。原告四川阆中农村商业银行股份有限公司诉讼请求：1、解除双方签订的借款合同；2、要求偿还贷款本金150000元及利息3824.71元(2022年8月20日前利息)，之后利息按照合同约定计算。自公告之日起三十日即视为送达。提出答辩状的期限为公告期满后15日内，举证期限为公告期满后的20日内。该案于2022年12月12日上午9点00分在阆中市人民法院干佛人民法庭开庭审理，届时未到，本院将依法缺席审理判决。 **四川省阆中市人民法院**

**李正兵**；本院受理金和平诉你买卖合同纠纷一案，现依法向你公告送达起诉状副本、举证须知、举证通知书及开庭传票。自公告之日起经过30日即视为送达。提出答辩状和举证期限均为公告期满后的15日内，并定于举证期满后的第3日下午2时(遇法定休假日顺延)在本院第三十五法庭开庭审理，逾期则依法缺席判决。

**江苏省淮安市清江浦区人民法院**

**谭正宽、谭洁、曾其龙、曾福福、李宗猛、常雨清、伍修德**；本院受理江苏宜龙预制建设有限公司诉谭正宽、谭洁、曾其龙、曾福福、李宗猛、常雨清、第三人李海明、伍修德名称权纠纷一案，现依法向你们公告送达开庭传票及合议庭组成人员通知书。自公告之日起经过30日即视为送达。并定于送达期满后的第3日下午2时30分(遇法定休假日顺延)在本院第十二法庭开庭审理，逾期则依法缺席判决。

**江苏省淮安市清江浦区人民法院**

**徐新雨**；本院受理马倍诉你离婚后财产纠纷一案，现依法向你公告送达起诉状副本、举证须知、举证通知书及开庭传票。自公告之日起经过30日即视为送达。提出答辩状和举证期限均为公告期满后的15日内，并定于举证期满后的第3日上午9时30分(遇法定休假日顺延)在本院第十法庭开庭审理，逾期则依法缺席判决。

**江苏省淮安市清江浦区人民法院**

**俞士梅**；本院受理朱军诉石志军房屋买卖合同纠纷一案，在审理过程中，朱军申请追加你为第三人。现依法向你公告送达追加第三人通知书、起诉状副本，举证须知、举证通知书及开庭传票。自公告之日起经过30日即视为送达。提出答辩状和举证期限均为公告期满后的15日内，并定于举证期满后的第3日上午2时30分(遇法定休假日顺延)在本院第十五法庭开庭审理，逾期则依法缺席判决。

**江苏省淮安市清江浦区人民法院**

**庄驰**；本院受理原告李树兵诉你民间借贷纠纷一案，已经审理终结。现依法向你公告送达(2022)苏0812民初5148号民事判决书。自公告之日起30日内来本院领取民事判决书，逾期则视为送达。如不服本判决，可在公告期满后15日内向本院递交上诉状及副本，上诉于江苏省淮安市中级人民法院。逾期本判决即发生法律效力

**江苏省淮安市清江浦区人民法院**

**王立佳**；原告浙江浙融汽车集团有限公司诉你追偿权纠纷一案，现依法向你公告送达起诉状副本、应诉通知书、举证通知书、司法公开告知书、廉政监督卡、诉讼权利义务告知书及开庭传票。自发出公告之日起，经过30日即视为送达。提出答辩状的期限和举证的期限均为公告期满后的15日内，并定于举证期满后第3日上午10时30分(遇法定休假日顺延)在本院靠山庄法庭审判庭开庭审理。逾期将依法缺席审理。

**河北省遵化市人民法院**

**刘丽丽**；原告中国人民财产保险股份有限公司唐山市分公司诉你保证保险合同纠纷一案，现依法向你公告送达起诉状副本、应诉通知书、举证通知书、司法公开告知书、廉政监督卡、诉讼权利义务告知书及开庭传票。自发出公告之日起，经过30日即视为送达。提出答辩状的期限和举证的期限均为公告期满后的15日内，并定于举证期满后第3日上午9时30分(遇法定休假日顺延)在本院靠山庄法庭审判庭开庭审理。逾期将依法缺席审理。

**河北省遵化市人民法院**

**丰宁满族自治县烜坤矿业有限公司(丰宁烜坤矿业有限公司)**；本院受理你诉方秀峰、张万利、北京市长兴旺建设工程有限公司财产损害赔偿纠纷一案，现依法向你公告送达(2022)冀0826民初450号交纳诉讼费通知书。自公告之日起30日内到窄岭人民法庭领取交纳诉讼费通知书(限你于本通知书送达次日起7日内向本院预交案件受理费46800元。期满仍未预交的，按撤回起诉处理。)，逾期即视为送达。

**河北省丰宁满族自治县人民法院**

**南水县海虹能源科技有限责任公司、北京海虹万佳科技有限公司**：本院受理原告商水县水鑫菌并有限公司诉你合同纠纷一案，因用其他方式无法送达，现依法向你公告送达本院(2022)冀1623民初4881号起诉书、传票等。公告刊登日期即为公告发出日期，自本公告刊登之日起，经过三十日即视为送达。举证及答辩期间为送达之日起15天内。本案定于举证期满后第三日(节假日顺延)在本院第八法庭公开开庭审理本案。请准时到庭参加诉讼，如逾期将依法缺席审理。

**河南省商水县人民法院**

**张才有、张诗全、赵侦**：本院受理原告河南杞县农村商业银行股份有限公司诉你们金融借款合同一案，已审理终结，依照《中华人民共和国民事诉讼法》第九十五条之规定，现依法向你公告送达(2022)豫0221民初3746号民事判决书。自本公告发出之日起三十日内到本院领取民事判决书，逾期即视为送达。如不服本判决，可在公告期满后十五日内上诉至开封市中级人民法院，逾期本判决即发生法律效力。特此公告。

**河南省杞县人民法院**

**安龙县鸿亿种养殖农民专业合作社**；本院受理原告湖南湘军电力服务有限公司黔西南州分公司诉你合同纠纷一案，因安龙县法院通过贴通知的方式送达诉讼材料、电话联系等方式都无法与你取得联系。现依法向你公告送达民事起诉状副本、应诉通知书、举证通知书、诉讼风险告知书、廉政监督卡、告知权利义务通知书及开庭传票，自本公告发布之日起经过30日即视为送达。提出答辩的期限和举证期限分别为公告期满后的15日内，并定于举证期届满后的第3日下午14时30分；(遇节假日顺延)在本院民事审判法庭公开开庭审理，逾期将依法缺席判决。

**贵州省安龙县人民法院**

**王敏**；本院受理张宗平诉你民间借贷纠纷一案，已审理终结。现依法向你公告送达本院(2022)豫0402民初3138号民事判决书。自发出本公告之日起30日内来本院领取，逾期视为送达。如不服本判决，可在公告期满后15日内向本院递交上诉状及副本，上诉于河南省平顶山市中级人民法院。

**河南省平顶山市新华区人民法院**

**王玉粉**；本院受理张桂兰诉你民间借贷纠纷一案，已审理终结。现依法向你公告送达本院(2022)豫0402民初3158号民事判决书。自发出本公告之日起30日内来本院领取，逾期视为送达。如不服本判决，可在公告期满后15日内向本院递交上诉状及副本，上诉于河南省平顶山市中级人民法院。

**河南省平顶山市新华区人民法院**

**天津渤海拍卖有限公司拍卖公告**

接受委托，我公司定于2022年10月31日上午10时，在中拍平台(https://paimai.caa123.org.cn)对“3台闲置报废设备”进行公开拍卖。本次拍卖标的已于2022年10月13日至2022年10月26日在天津产权交易中心有限公司公开挂牌。在挂牌期间内，竞买人须按照产权交易的有关规定到天津产权交易中心有限公司办理受让登记手续，同时与我公司联系咨询并办理竞买登记手续。拍卖咨询登记时间：自公告之日起至2022年10月30日止(节假日除外)咨询登记地点：天津市河西区马场道188号。咨询电话：23312288。

**河南省新密市人民法院公告**

(2022)豫0183执716号

新密市人民法院定于2022年10月30日通过淘宝网司法拍卖平台对赵洪昌所有的登记在郑州惠州汽车运输有限公司名下的豫A0802R号重型半挂牵引车一辆依法进行拍卖，有意者请登录http://sf.taobao.com查询拍卖事宜。

**河南省新密市人民法院公告**

(2022)豫0183执3192号

新密市人民法院定于2022年11月15日通过淘宝网司法拍卖平台对冯东亮所有的位于新密市城区溱水路西段北侧(瑞祥花园12号楼)1单元7层070001(权证号:1401001606)房产一处依法进行拍卖，有意者请登录http://sf.taobao.com查询拍卖事宜。

**河南省新密市人民法院公告**

(2022)豫0183执恢759号

新密市人民法院定于2022年11月15日通过淘宝网司法拍卖平台对同利盈所有的位于新密市城区青屏大街西段南侧(中兴融园14号楼)3层北户(房产证号:1101050087)房产一处依法进行拍卖有意者请登录http://sf.taobao.com查询拍卖事宜。

**公 告**

**福建若可食品有限公司**:本委受理谢晓东、游志榕、杨顶、刘云凤、张小霞与你单位因劳动报酬争议一案，现依法向你单位公告送达仲裁申请书副本及开庭通知，自公告之日起经过30日即视为送达。你单位应在公告送达期满后十日内向本委提交答辩书和有关证据，不按时提交答辩书或不提交答辩书，不影响仲裁程序的进行。本委将于答辩期满后的次日上午9时在本委仲裁庭公开开庭审理本案，逾期本委将依法缺席裁决。仲裁庭地址：仓山区下渡街道江边洲路1号美嫩苑3号楼一层，电话:83803272。

**福建省福州市仓山区劳动人事争议仲裁委员会**

**遗 失 声 明**

贵州文真铝业有限公司房产证(证号:瓮房权证银盏镇字第201405506号)原件不慎遗失，特声明作废。

**贵州文真铝业有限公司**
**2022年10月10日**

**遗 失 声 明**

贵州文真铝业有限公司土地使用权证(证号:瓮国用[2014]第00675号)原件不慎遗失，特声明作废。

**贵州文真铝业有限公司**
**2022年10月11日**